Riobeiras

"RIOBEIRAS"

EXPOSIÇÃO DE EMANUEL FRANCO E MARINALDO SANTOS
CENTRO CULTURAL DO TRE DO PARÁ

O Tribunal Regional Eleitoral do Pará,por meio do Centro Cultural da Justiça Eleitoral, realizará no período de 11/01 a 26/02/16 a exposição "Riobeiras" dos artistas paraenses Emanuel Franco e Marinaldo Santos.A exposição faz parte da programação comemorativa aos setenta anos da Justiça Eleitoral do Pará, dos cinco anos de criação do Centro Cultural e dos quatrocentos anos de Belém.A exposição é constituída de quarenta obras inéditas, entre desenhos e objetos , com técnicas variadas e linguagens especificas que caracterizam os resultados de produção da dupla de artistas ao longo do período de mais de três décadas de trajetória na área das artes plásticas e visuais.O aproveitamento de materiais alternativos ,extraídos do cotidiano popular da cidade, de suas áreas periféricas e ribeirinhas, pontuam o universo estético dos dois artistas que , ao apropriarem-se desses elementos sinalizam resultados considerados característicos das suas respectivas construções.Marinaldo remete à sua produçãocoisas que estão dispostas ao seu olhar, e a ao seu alcance, originarias do universo popular da cidade, advindas de cenários que são produzidos como se fossem predestinados ao artista com intenção de conduzi-lo à cenas interpretativas de uma visualidade peculiar que registra, ao longo de sua carreira, uma saudável interação entre o reduto da investigação e as vias de condução dos seus achados. Emanuel , desde da década de noventa, vem se apropriando das mantas de lonas enceradas -aquelas que protegem as cargas dos caminhões - como suporte e resultados estéticos de suas obras , as quais, conjugados com objetos que coleta às margens dos rios , estaleiros e rodovias amazônicas, constituem a essência de sua produção e a identidade visual de sua trajetória artística. Nessa fase atual, seus trabalhos estão representados em formas tridimensionais , revestidos de refugos das lonas, em nuances originais do desgaste do tempo. Emanuel e Marinaldo,são artistas, que possuem em seus currículos, participações em exposições, projetos e outras ações culturais, em Belém e outros centros do País, com premiações em salões de arte, e realizações de mostras individuais e coletivas.

“RIOBEIRAS”

Abertura: 11 de janeiro, às 19h
Visitação: 11/01 a 26/02/16, de seg. a sex., das 8h às 15h

Centro Cultural da Justiça Eleitoral do Pará
Rua João Diogo,254,Belém,Pará
ccje@tre-pa.gov.brTel: (91) 3213-4566

Realização:
Tribunal Regional Eleitoral do Pará
Centro Cultural da Justiça Eleitoral do Pará

Apoio: SICCOOB

Contato dos artistas:

Emanuel Franco (91) 98179-5444
emanueljff@yahoo.com.br

Marinaldo Santos (91) 99145-5415
marinaldo.artes@hotmail.com

Emanuel Franco

TEXTO

M-34

COMIDA CASEIRA

BAIÃO DE 2
SOPÃO DE MOCOTÓ
BIFE DE FIGADO
SARAPATEL
MESA
7
7

SOPÃO
19

08
PEIXE FRITO

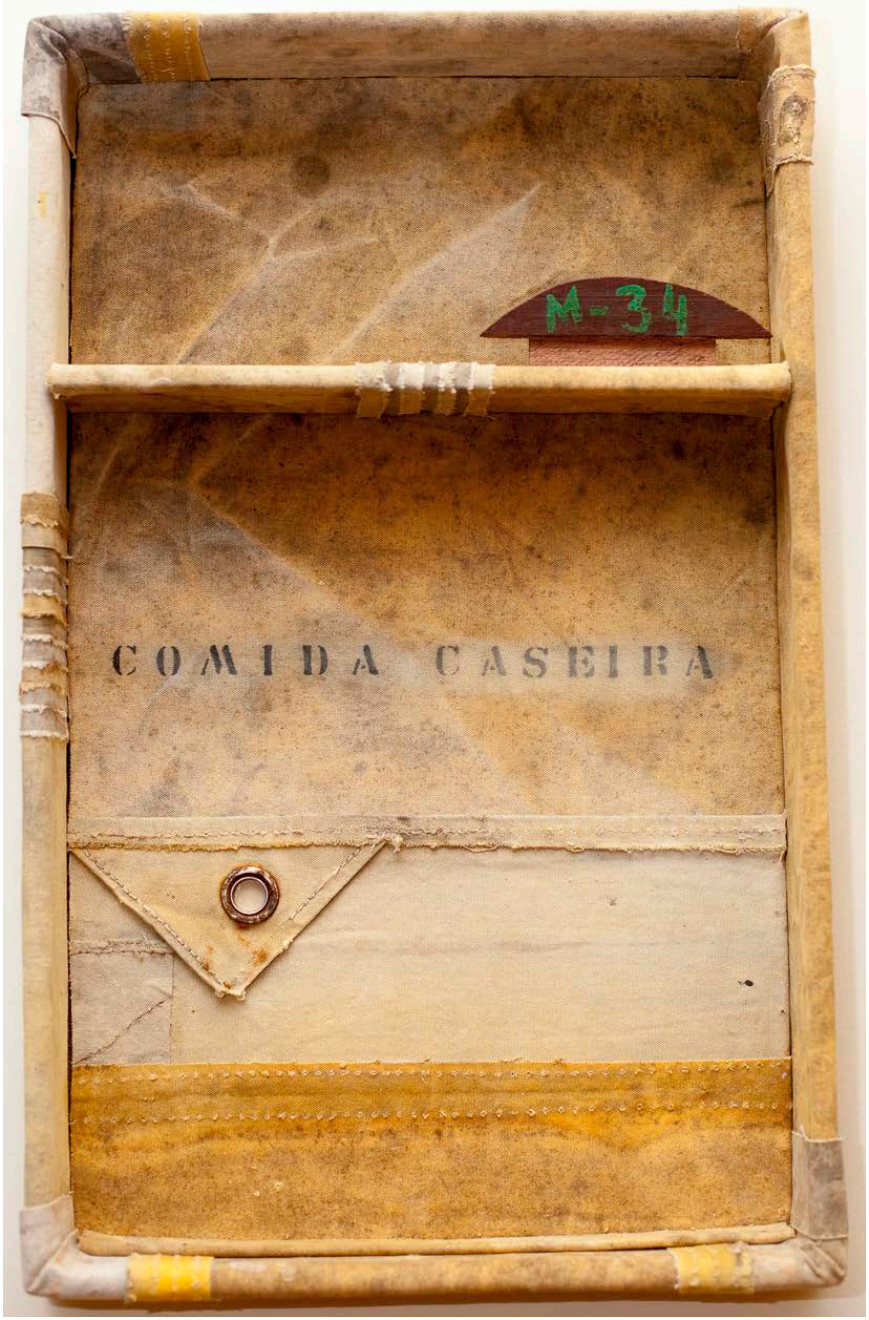
M-34
COMIDA CASEIRA

74
CAIPIRÃO
ALMOÇO E JANTA - R$8,00

açai

Marinaldo
TEXTO

MARINALDO SANTOS.
2 MIL 19

AFAI

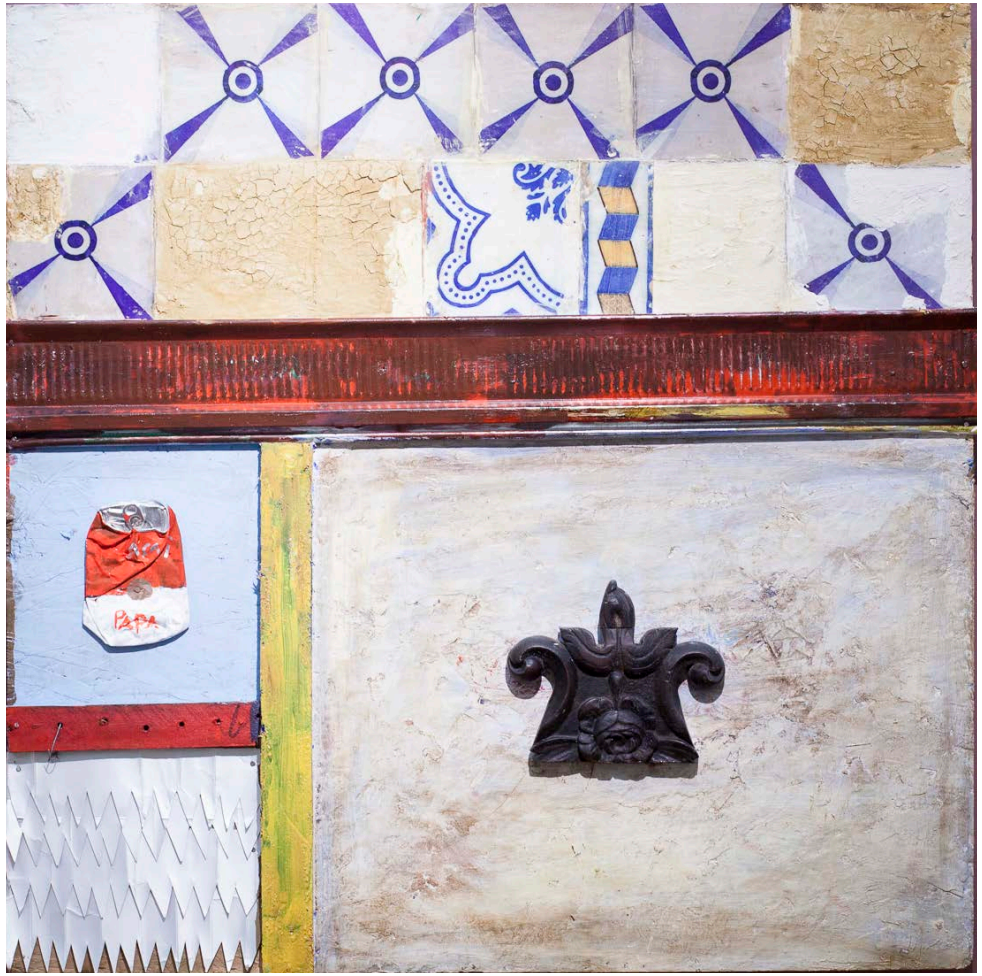
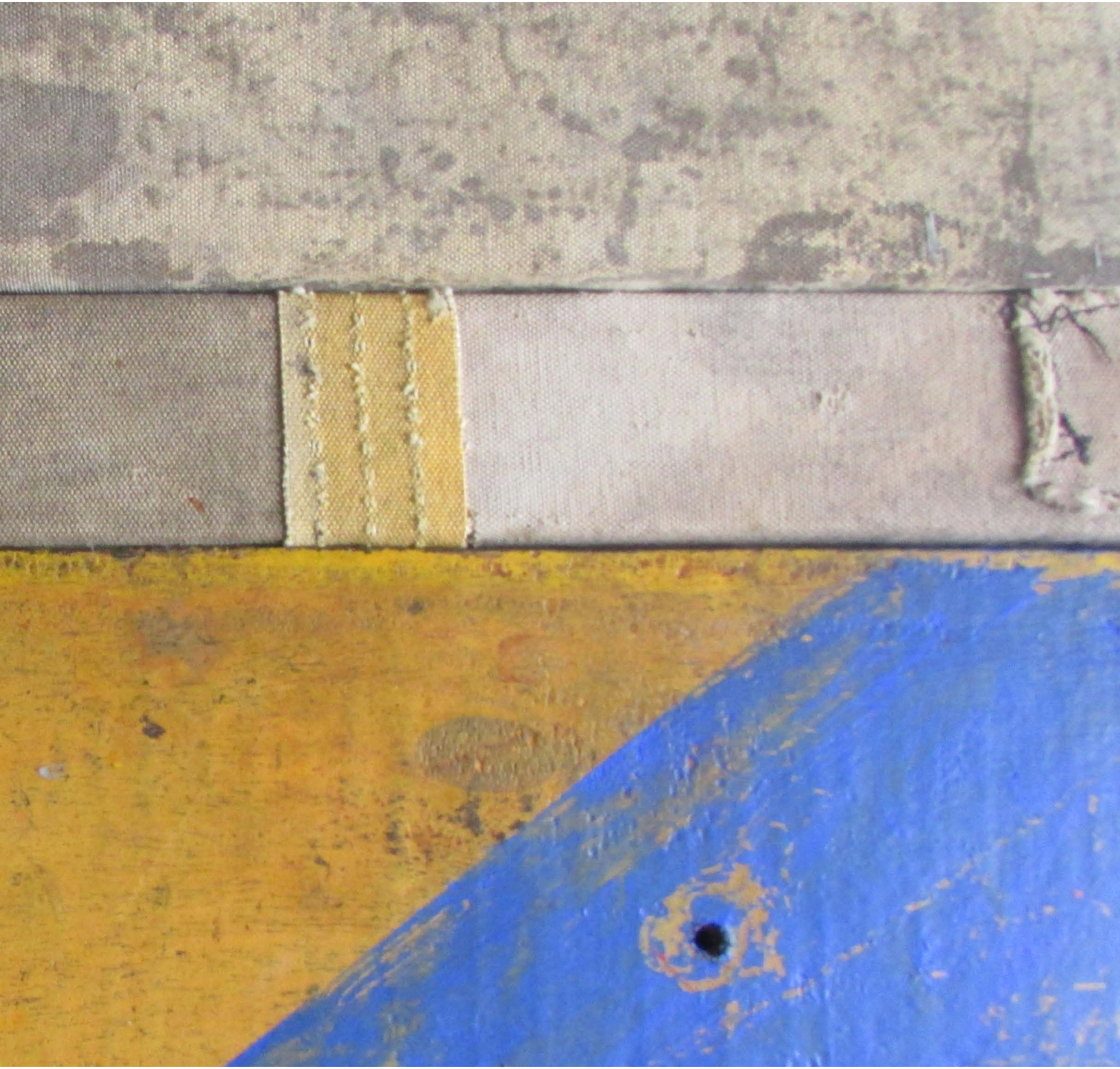
açaí